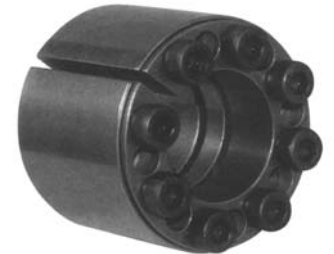
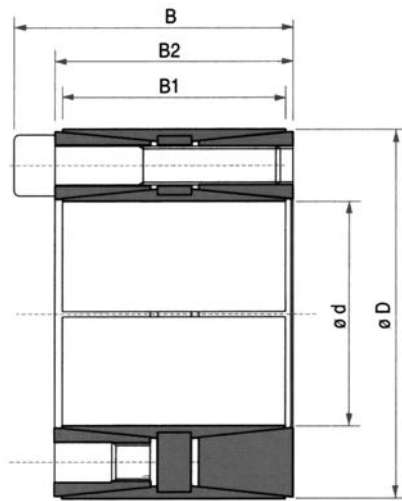

Casquilhos de Montagem Auto-Centrantes RLK-4010

RLK-4010

Medidas int. x ext.	Medidas principais em mm			Aperto dos parafusos		Torção	Carga Axial	Pressão Superficial		Peso
				DIN 912 12.9	Aperto de torção			Veio	Canhão	
dxD mm	B1	B2	B	Nº de parafusos	Ms Nm	Mt Nm	F ass. KN	pw N/mm ²	pn N/mm ²	Kg
70 x 110	50	58	68	8 x M10	49	5100	145	112	71	2,30
75 x 115	50	58	68	8 x M10	49	5420	145	103	68	2,40
80 x 120	50	58	68	8 x M10	49	5820	145	97	65	2,50
85 x 125	50	58	68	10 x M10	49	7700	182	114	77	2,60
90 x 130	50	58	68	10 x M10	49	8100	182	107	74	2,70
95 x 135	50	58	68	10 x M10	49	8600	182	102	72	2,80
100 x 145	60	70	80	10 x M10	49	9100	182	80	55	4,00
110 x 155	60	70	80	10 x M10	49	10000	182	75	52	4,50
120 x 165	60	70	80	12 x M10	49	13100	218	80	59	4,80
130 x 180	68	80	92	12 x M12	86	20700	319	95	69	6,30
140 x 190	68	80	92	12 x M12	86	22300	319	89	66	6,60
150 x 200	68	80	92	12 x M12	86	23900	319	83	62	7,00
160 x 210	68	80	92	14 x M12	86	29800	372	90	69	7,40
170 x 225	75	87	99	16 x M12	86	36200	426	89	67	10,00
180 x 235	75	87	99	16 x M12	86	38300	426	84	64	11,30
190 x 250	88	100	112	18 x M12	86	45500	479	76	58	14,00
200 x 260	88	100	112	18 x M12	86	47900	479	72	56	15,20
220 x 285	98	110	124	14 x M14	135	56200	511	63	49	19,50
240 x 305	98	110	124	18 x M14	135	78800	657	74	58	21,50
260 x 325	98	110	124	20 x M14	135	94900	730	76	61	23,00
280 x 355	120	132	148	20 x M16	210	142000	1015	80	63	29,00
300 x 375	120	132	148	24 x M16	210	182000	1218	89	72	30,50
320 x 405	135	147	163	24 x M16	210	194000	1218	75	60	47,00
340 x 425	135	147	163	24 x M16	210	207000	1218	71	57	50,00